

# わかば

JA Yamagatashi Monthly Report WAKABA

耕そう、大地と地域の未来。



山形市農業協同組合  
www.jayamagatashi.or.jp

2023

4

April

vol.564

## CONTENTS

わかばの会伝言板

座談会の質問・回答について

わかばの会総会開催

後継者育英助成

人事異動について

マンスリークリップ

理事会だより



## 令和5年度 JA山形市わかばの会 役員名

2023. 4. 1 (敬称略)

北山形	小白川	下条	上町	美畑
会長(肴町1) 鹿野和夫	会長(小白川3) 佐藤直樹	会長(観音下) 加藤正司	会長(上町7) 大築徹	会長(中鉄1) 齋藤充広
副会長(西部) 會田孝治	副会長(地蔵町) 江口信行	副会長(御組) 佐々木弘一	副会長(上町1) 齋藤孝一郎	副会長(東鉄) 丹野芳治
会計監事(横宿上) 五十嵐憲治	会計監事(七日町) 浅野孝	会計監事(番匠) 大山邦夫	会計監事(上町5) 平吹幸治郎	会計監事(樫鉄) 須藤俊則

※個人情報保護法により取扱いにご留意願います。

## 令和5年度 わかばの会実行組合長名

45実行組合

地区	実行組合	実行組合長	地区	実行組合	実行組合長
北山形	横宿上	五十嵐 憲 治	下条	御組	佐々木 弘 一
	横宿下	櫻 井 治		片平	山 川 幸 夫
	南部	田 中 清二郎		番匠	大 山 邦 夫
	中部	山 川 紀一郎		竹上1	神 尾 安 弘
	北部	大 内 俊 也		竹上2	高 木 修
	共栄	小 山 聰		竹寿上	中 川 芳 美
	榊	長 岡 重 芳		竹寿下	澁 江 昭 雄
	宮	長 岡 義 雄		城西	鈴 木 孝
	皆川	川 村 啓 造		上町	上町1
	肴町1	鹿 野 和 夫	上町2		豊 田 正 恒
	肴町2	鈴 木 善 之	上町3		大 木 喜久夫
	坂の上	武 田 喜一郎	上町4		大 木 茂 夫
	西部	會 田 孝 治	上町5		平 吹 幸治郎
小白川	地蔵町	岩 井 孝 夫	上町6		小 松 武
	諏訪町	渡 辺 弘	上町7		大 築 徹
	七日町	浅 野 孝	五日町	伊 藤 邦 彦	
	小白川1	常 川 孝	美畑	西鉄	伊 藤 俊 則
	小白川2	長 橋 美津子		樫鉄	齊 藤 勝 美
	小白川3	長 橋 一 郎		中鉄1	鈴 木 庄太郎
小白川4	古 川 利 秋	中鉄2		石 岡 浩 明	
下条	延命	栗 村 拓 始		東鉄	中 野 政 美
	観音上	大 築 義 雅	三日町	石 澤 伸 介	
	観音下	加 藤 正 司			



## わかばの会 連絡協議会に 委嘱状交付

4月3日(月)本店にて、令和5年度わかばの会連絡協議会役員(各支店わかばの会三役)に委嘱状を交付しました。  
交付後、今年度の連絡協議会の会長・副会長を選出しました。

会 長：齋藤 充広(中铁1)  
副会長：大築 徹(上町7)



会長：齋藤充広さん

## わかばの会 年間行事予定

※予定は状況により変更・中止となる場合があります。ご了承の程よろしくお願い申し上げます。

### 全支店共通

- ・ 6月16日(金) 第75回通常総会
- ・ 6月上旬 転作確認
- ・ 10月11日(水)～21日(土) 新米イベント  
※14日(土)各支店の新米配達 18日(水)本店の新米配達
- ・ 3月上旬 座談会

### 北山形支店

- ・ 6月22日(木) 親善ゴルフコンペ
- ・ 7月20日(木) ボウリング&ビアパーティ
- ・ 9月7日(木)～8日(金) 研修旅行
- ・ 11月16日(木) 新そばとセルリーを食べる会
- ・ 12月14日(木) 次世代交流会
- ・ 12月27日(水) フラワーアレンジメント講習会
- ・ 3月中旬 わかばの会総会
- ・ その他必要と認められる事業

### 小白川支店

- ・ 5月26日(金) 親善ゴルフコンペ
- ・ 7月14日(金) ビアパーティ
- ・ 9月8日(金) 研修旅行
- ・ 11月17日(金) 新そばを食べる会
- ・ 12月28日(木) フラワーアレンジ講習会
- ・ 3月15日(金) わかばの会総会
- ・ その他必要と認められる事業

### 下条支店

- ・ 7月中旬 ゴルフコンペ
- ・ 7月14日(金) ビアパーティ
- ・ 11月7日(火) 親睦旅行
- ・ 12月8日(金) 新そばを食べる会
- ・ 12月28日(金) フラワーアレンジメント講習会
- ・ 3月19日(火) わかばの会総会
- ・ その他必要と認められる事業

### 上町支店

- ・ 6月2日(金) ゴルフコンペ
- ・ 7月14日(金) ビアパーティ
- ・ 11月9日(木)～10日(金) 親睦旅行
- ・ 11月22日(水) 新そばを食べる会
- ・ 2月4日(日) ボウリング大会
- ・ 3月15日(金) わかばの会総会
- ・ その他必要と認められる事業

### 美畑支店

- ・ 6月中旬 ゴルフコンペ
- ・ 7月中旬 ボウリング&ビアパーティ
- ・ 10月上旬 研修旅行
- ・ 11月中旬 新そばを食べる会
- ・ 3月中旬 わかばの会総会
- ・ その他必要と認められる事業

## 経済部関係

**質問1** 農薬が価格高騰になっているが、農作物は金額上がっていない。

農業者であり続けられるように、農協にご支援賜りたい。

**回答1** 政治を絡めたことで、解決していく方向性が必要。農協でも引き続き支援していきたいです。

**質問2** 畑地化促進事業の、今後の影響及び見通しについて。

**回答2** 地目が田で現況はハウスなどが建っていたり畑である場合でも、地目変更をする必要はない。国の予算が関係しており、今後年度ごとに予算が削られる事が予想されるので申請を早めをお願いするものです。

**質問3** 記帳代行契約の料金体系について

**回答3** 基本負担金50,000円+消費税5,000円。農業・不動産それぞれの資産・売上に応じて代行料は異なる。日々の帳簿入力から内訳書・申告書作成まで行っています。

**意見1** 国・県・市からの補助金や交付金をいただき助かっている。農協でも引き続き支援をお願いしたい。

**回答1** 国の補助金と当組合の補助金を受けると補助金が重複し国に返還しなければならないケースがあるため、引き続きいい方向性がないか検討していきます。

## 不動産部関係

**質問1** 建築コストの高騰について。

**回答1** 木材は高留まり傾向だが、コンクリート、金属ガラスが上昇傾向にあります。新築木造建築費は5割増、鉄骨は7割増が現状で令和5年度も高値は続くと思われる。

**質問2** 海外情勢により、建物資材の調達に影響が出ているのではないかと。

**回答2** 調達に時間がかかれば工事費にも影響していきます。農協としてもローコスト物件の企画をしております。

**質問3** ふるさと納税返礼品として採択された「空家・空地 見守

りサービス」について。

**回答3** 行政からの依頼があり始める事となりました。一般の方から毎月1、2件程度相談の問い合わせが来ています。

このサービスは、コロナ禍で県外への行動制限があり、県外在住者からの需要が見込まれる。物件の管理ではありません。4つのコースから選ぶ事ができ、e-mailにて報告をする。市街化区域の宅地が対象で、農地は対象外です。現在のところ申込はありません。(座談会時点)

## ジャオ関係

**質問1** 「JAでんき」の単価について。

**回答1** 個別契約となるため一概に幾ら安いとは言えないが、一般的な家庭60A550kw/hくらいの使用量で1,000円ほど安くなった。相談いただければジャオで試算を行う。

**質問2** 「JAでんき」について詳しく。

**回答2** 全農で行っている電気事業を、ジャオが代理店となり提供しているもの。現在の電気料金との比較シミュレーションを行い、切替を検討いただくもの。

2016年電気自由化に伴い、JAでんきの取り扱いが始まった。東北電力より利用料金が下がるケースが多い。アパートは入居者入替があるため、勧めていない。戸建に対して勧めている。東北電力の番号があれば試算できるため、ご加入を検討頂きたい。

**質問3** 「JAでんき」はオール電化や太陽光の売電中も対応可能なものか。

**回答3** 対応は可能。ただし、各家庭で契約形態が異なるためシミュレーションをしていただき検討いただきたい。

**意見1** 「JAでんき」について、自宅に電力会社から電話での勧誘が来るが断っている。JAでんきは母体がJAなので安心できる。是非話を聞いてみたい。

**回答1** 後日、担当者から説明させて頂く。

## 座談会出席状況

地区	戸数	出席者(人)	出席率(%)
北山形支店	174	29(22)	16.4(12.6)
小白川支店	103	17(14)	16.3(13.6)
下条支店	144	31(21)	21.4(14.6)
上町支店	116	31(15)	26.7(12.9)
美畑支店	105	19(13)	17.9(12.4)
合計	642	127(85)	19.6(13.2)

※( )は令和2年度の状況。新型コロナウイルス感染拡大の影響により、出席意向を調査し開催しました。令和3年度は新型コロナウイルス感染状況が深刻だった為、書面で意見を頂戴しました。

北山形支店



小白川支店



下条支店



上町支店



美畑支店



## 座談会開催 令和4年度の主な質問・意見と回答

3月1日(水)～3日(金)の3日間にかけて、各支店で座談会が開催されました。

### 総務部関係

- 質問1** 座談会資料と総会資料の事業利益に差異が生じているケースがあるが何故か。
- 回答1** 貸倒引当金の額が年度末に引当することや、各部の事業計画に向けて年度末までに積み上げているためです。
- 質問2** 協同組合であるため利益の追求ということではないのはわかるが、事業利益はプラスの推移だが、近年下がってきているのは何故か。
- 回答2** 市場金利の低迷やコロナ禍での営業体制が影響している。
- 質問3** 農協改革の准組合員問題及び信用事業の代理店化の話はどうなっているか。
- 回答3** 准組合員問題は決まっていない。信用事業の代理店化は組合員の判断によります。農水省でも引き続き様子を見ている状況です。
- 質問4** 組合員世帯数（人数）について。
- 回答4** 直近でないが、正組合員649世帯1,216人、准組合員世帯3,829世帯4,628人です。
- 質問5** ガーデンテラス七日町の入居率について。
- 回答5** 現在39室中30室入居中で、1室入居申込みがあった。（座談会時点）
- 質問6** 社会貢献活動に記載している市民後見人はいま何人か。
- 回答6** 13名登録。（補足:市民後見人登録は法人後見を実現するための実績積上の一環として行っています。超高齢化社会及び核家族化の進行により、山形市内でも高齢独居、高齢夫婦のみの世帯が増え、認知症になった場合の財産管理が課題となってきている。その課題を乗り越え、組合員利用者の財産を守る方策として 法人後見を実現したいと考えている）
- 意見1** 聴力検査等、健康診断の検査項目を増やして欲しい。
- 回答1** 年齢に応じた検査項目を検討していきたい。

### 金融部関係

- 質問1** 他農協の貯貸率はどうなっているか。
- 回答1** 当農協の貯貸率は47.7%で、県下1位となっている。15農協の平均は27.6%。
- 質問2** 共栄火災の加入一覧表はいただけないのか。
- 回答2** 共栄火災へ要望致します。
- 質問3** 農業者賠償責任共済について詳しく。
- 回答3** 農作業中に発生した相手への損害賠償を保障するもの。支店で見積りをして、ご加入を検討頂きたい。
- 質問4** 農業者賠償責任共済の支払い事例及び掛金について。
- 回答4** これまで当農協での支払い事例はないが、幅広い賠償リスクを保障するもので、例えば、草刈り作業中に小石をはねて他人の車をキズつけた場合や、散布した農薬が他の農業者の農作物にかけ出荷不能となった場合に保障される。掛金は耕作面積によって変わる。
- 質問5** 共済事業の相続対策としての終身共済の提案とは、税理士を交えて相続税対策をするものなのか。
- 回答5** 相続税の節税対策として、生命共済金等の受取の控除枠（法定相続人×500万）を最大限活用することも含め、各家庭の財産状況を確認しながらご提案するもの。財産の確認や相続税の概算などは職員が対応するものです。
- 質問6** 特殊詐欺の被害はどの程度のものだったのか。また対策はどのようなものか。
- 回答6** 昨年7月は上町支店で300万程の被害だった。過去には、ATMからの連続した出金により総額1,800万円になった方もいる。対策は、窓口での聞き取りや親族への電話確認、異常取引検知による個別訪問をおこなっているが、被害にあわれた方は騙されていないと強く信じている方が多く、説得等は難しい現状がある。
- 意見1** 車検時に自賠責を農協で継続していないことに気付いた。早めに案内、手続きに来て欲しい。
- 回答1** 早めの案内に努めます。

## あの日あの時

### 「わかばの会」設立

平成15年4月11日（わかば324号）

平成15年4月1日に、組合員全員が参加する会「わかばの会」が各支店に設置されました。わかばの会設立総会が各支店で行われ、全議案が承認され初年度の役員（実行組合長）があいさつをしました。

「わかばの会」は、組合員の会の名称（愛称）として組合員へ募集し決定されました。

北山形支店は紅白幕をかざり盛大に設立を祝いました。



## わかばの会総会



3月17日(金)午後1時30分  
 参加人数  
 合計34名(組合員29名)  
 懇親会は中止となりましたが、多数の組合員の皆様に出席いただき、全議案可決されました。来年度は、多くの事業ができることを期待して閉会となりました。

北山形支店

3月16日(木)午後1時30分  
 参加人数  
 合計21名(組合員19名)  
 3年振りの総会にもかかわらず、多数の会員様から出席いただきました。全議案が可決されましたが、今年度から徐々に元の活動に戻していく予定です。ご期待ください。



小白川支店



3月17日(金)午後1時30分  
 参加人数  
 合計33名(組合員29名)  
 3年ぶりの総会を開催し、スムーズな進行により全議案原案通り可決されました。令和5年度は、行事が開催されること期待し終了しました。

下条支店

3月15日(水)午後4時  
 参加人数  
 合計34名(組合員30名)  
 結城繁雄さん(上町4)より令和5年度収支予算の雑収入の根拠について質問がありました。  
 工藤重廣会長(上町2)より令和5年度は様々な事業を楽しみに期待していますとありました。



上町支店



3月17日(金)午後5時30分  
 参加人数  
 合計38名(組合員30名)  
 ホテルメトロポリタン山形にて3年振りの開催となり、総会後の懇親会についても盛大に行われました。久しぶりの交流の場となり、皆様の笑顔の絶えないひと時でありました。

美畑支店

report

## スノーボール出荷 (株)武田園芸から春をお届け

B & Yグループ所属(株)武田園芸代表の武田広樹さん(片平)の農園ではスノーボールの出荷が最盛期を迎えています。

スノーボールは、白いボール状の花が雪玉のように見えることから名づけられました。満開に近づくにつれ、緑色から白色に変化していく様子を楽しむことができます。

今年は冬の低温の影響を受けずに例年通り出荷を開始できましたが、3月に入り急に暖かくなつたので生育が早まり、それに合わせて終了時期も前倒しになりました。武田さんは「栽培期間は短いが、ほぼ例年通りに出荷できそうです」と話していました。



武田広樹さん

report

## フリージア 目揃え会 春の香りをお届け

3月16日(木)、アグリセンター集荷場においてフリージア出荷最盛期を迎えるにあたり、生産者5名と下記関係者の参加により目揃え会が開催されました。

花き園芸専門委員会フリージア部長の逸見孝志さん(上町4)より出荷規格・調整方法についての説明がありました。フリージア部会では品質の確保・規格統一を図るために目揃え会を毎年行っています。出荷は3月上旬〜4月中旬まで、北海道・東北・関東地方へ約13万本を予定しています。



### 出席者

JA全農山形園芸部園芸販売課

中村 信昭氏

村山総合支庁農業技術普及課

主任専門普及指導員 佐藤 正美氏

技師 板坂 夏希氏

report

## 山形市役所で山形市の季節の花をPR 来庁者を鮮やかに迎え

3月30日(木)当農協の花き園芸専門委員会から構成される山形市花き連絡協議会(佐々木博会長・片平)が、市役所へ季節の花を提供し、市役所の正面玄関前に飾られました。

この事業は、農水省が行う花いっぱいプロジェクトに山形市と山形市花き連絡協議会が賛同し、山形市の季節の花のPRと消費拡大を目的に行われました。



report

## 令和4年度野菜園芸専門委員会総会 安全安心な農作物を

3月15日(水)、アグリセンターにおいて野菜園芸専門委員会の第47回総会が開催されました。総会では令和4年度の事業及び収支決算報告、令和5年度の事業計画、収支予算、役員改選等の全議案が承認可決されました。

野菜園芸専門委員会では、生産工程管理により農薬の使用基準を遵守し、消費者の皆様へ安全安心な農作物をお届けします。

### ○新役員

会長 長谷川裕一(横宿上) きゅうり部長

副会長 佐々木弘一(御組) セルリー部長

副会長 廣瀬晋之介 ミニトマト部長

監事 五十嵐 昇(竹寿上) 温室メロン部長

監事 大山 幸治(五日町) 食用菊部長



## ●新規採用職員より農業体験をしての感想

### ・時田 歩菜 職員

初めての農作業で大変なことも多かったですが、達成感や充実感を得ることができ、農業の楽しさを知ることができるとても貴重な経験となりました。

### ・海野 愛奈 職員

生産者の方々に優しく教えていただいたり、作物の話をしたりなど、農作業の楽しさを改めて感じ、前よりもっと農業が好きになりました。ありがとうございました。

### 【生産者よりひとこと】(研修日程順)

#### ・会田洋一さんより

真摯に仕事に取り組む姿をみてこちらも勇気づけられました。社会人として頑張ってください!

#### ・米野拓哉さんより

飲み込みも早くテキパキと作業をしていただき大変助かりました。これからも頑張ってください!

#### ・石垣翔一郎さんより

元氣よく作業を手伝っていただき助かりました。これからいろいろな事に挑戦してほしいです!

#### ・一條克之さんより

スムーズに作業が進み非常にやりやすかったです。持ち前の明るさで社会人生活も頑張ってください!



## 1 新規採用職員農業体験研修

体験を経て、JA職員としての自覚を持つ

3月22日(水)～24日(金)の3日間、新規採用職員2名が山形セルリー団地でセルリー生産者の指導により農業体験研修を実施し、ひめセルリーの苗の定植を体験しました。  
この研修は、農作物を育てている農家の苦労や想いを体験し、JA職員としての自覚を持つことを目的としています。



石垣翔一郎さん家族と苗の定植作業を行う海野職員④、時田職員④



講師の佐藤博之さん



入居者の作品



3月9日(木)、ガーデンテラス七日町において入居者10名の参加によりフラワーアレンジ講習会が行われました。  
講師は、小白川支店の組合員で花屋「ラ・フロール」代表の佐藤博之さん(小白川3)に務めていただき、花材の説明をした後に華やかに見えるコツなどを伝えながら花飾りの制作を行いました。完成後にお茶をいただきながら入居者同士で個性が光る完成品を鑑賞し合い終了しました。



## フラワーアレンジ講習会 ガーデンテラス七日町



## 小白川支店に 梅と桜の木 春の訪れを利用者へ お知らせ



小白川支店の齋藤英一さん(小白川2)より、3月上旬に上品な梅の木、4月上旬に華やかな桜の木を提供していただきました。店舗の入口付近に展示し、組合員・利用者を華やかに迎えていただきました。毎年提供していただいております。来店者や道行く方々に大変好評となっております。



梅の花

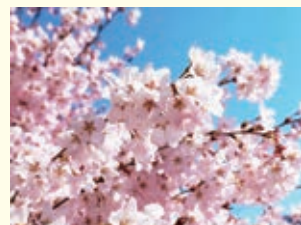

桜の花





## 後継者育英助成 新一年生にちゃぐりんを贈呈

4月5日(水)、後継者育英助成制度に基づき、美畑支店の寺岡次長が齋藤覚さん(楳鉄)宅を訪れ、孫の彰吾くんにお祝いを手渡しました。

後継者育英助成制度は、毎年小学校に入学する児童へお祝いとして一万円の図書カードと子供向けの食農教育月刊誌「ちゃぐりん4月号」を贈呈し、次世代の子どもたちの活躍を応援するものです。

当農協では平成5年から助成を始め、今年は12名を受入し、これまで664名の児童をお祝いしております。



お祝いを手渡す寺岡次長<sup>㊦</sup>と彰吾くん<sup>㊧</sup>  
彰吾くんは「野球をがんばりたい」と意気込んでいました。

□保護者・児童の方から、JA山形市へ心温まる一言メッセージをいただきましたので一部ご披露申し上げます。

◆保護者：浅野紘平さん(七日町)  
児童：桜子さん

この度は、お祝いの図書券をいただきありがとうございます。子どもは本好きなので何よりです。お礼申し上げます。

◆保護者：川村 健さん(皆川)  
児童：日依莉さん

JAさんへ。  
としょけんありがとうございます。  
えんぴつやけしごむやノートやぼんをかっていっぱいおべんきょうをします。



日依莉さんのイラスト

◆保護者：長崎智恵美さん(観音上)  
児童：颯斗くん

図書カードありがとうございます。大切にに使わせていただきます。これからもよろしく願います。

◆保護者：岸 文雄さん(三日町)  
児童：祐甫くん

入学祝いありがとうございます。恐竜が好きなので、図鑑などを買いたいと思います。



## 管理契約 新築貸家紹介

□寿町戸建シリーズ「和」M

部屋のタイプ 2LDK×1世帯

☆メゾネット・オール電化・カーポート2台・  
電気自動車 EV コンセント付



## 献血活動に協力

献血サポーターの血液提供

3月10日(金)、山形県村山保健所の依頼で、山形県赤十字血液センターの献血バスが本店に来訪し、本・支店の職員16名が献血に協力しました。

今後も社会貢献活動の一貫として献血活動に取り組み、赤十字の「献血サポーター」として献血活動に協力していきます。

東北の輸血用血液製剤の在庫は特にA型・O型が非常に厳しい状況です。何卒ご協力をお願いいたします。



血液提供のご協力をお願いいたします。

※ご予約してご来店いただくことを推奨しています。血液型別の協力状況を事前に把握することができ、輸血を待っている患者さまへ安定的に血液をお届けすることができます。

【山形駅前出張所 献血ルームSAKURAMBO】



### ■住所

〒990-0039山形県山形市香澄町2-2-36  
山形センタービル5階

### ■受付時間

成分献血  
午前9時～正午/午後2時～午後4時30分  
全血献血(400mL・200mL)  
午前9時～午後12時30分/午後2時～午後5時

### ■献血はWebで予約できます

献血の予約・献血記録の確認ができ、ポイントもたまる献血Web会員サービス「ラブラッド」をご利用ください。未登録の方も、お手持ちの献血カードがあればすぐに登録いただけます。



report

## 山形市へ食農教育の副読本贈呈 当農協・山形農協で贈呈

3月23日(木)、当農協の大山組合長と山形農協の岡崎輝明組合長が山形市役所を訪れ、佐藤孝弘市長に食農教育を目的とした副読本と目録手渡しました。



山形市と山形市農協・山形農協は農業振興を通じた連携協定を令和元年8月に締結。協定内容の連携及び協力事項に基づき、食農教育をより充実させる一環として、教材を農協から市へ贈呈する運びとなりました。

佐藤市長は「農業についてかなり詳しい内容が掲載されている。山形のことを理解してもらえよう教育現場で活用したい」と話しました。副読本は、市内の小学校・特別支援学校に配布されます。

### 【贈呈した副読本】

#### ●いのちを育む山形県の農業

JA 山形中央会発行、2008 年より贈呈を開始  
2,649 部提供

#### ●農業とわたしたちの暮らし

JA バンク発行、2008 年より贈呈を開始  
2,589 部と教員用冊子 107 部、DVD37 枚を提供

#### ●やまがた米ものがたり 「米づくりの1年」

JA 全農山形発行、2016 年に贈呈を開始  
2,117 部提供

report

## ナンヨンこぼう 手作り市 春の展示・即売

4月1日(土)・2日(日)にかけて、美畑支店組合員の清水通子さん(中鉄1)をはじめ8名による手作り雑貨の展示・販売「ナンヨンこぼう手作り市」が南四番町工房にて開催されました。

ナンヨン工房はハンドメイド雑貨を作る方々が交流を深める大切な場として親しまれ、定期的に作品の展示や即売会

を行っています。

当日は手作りの布バッグやフラワーアレンジメント、着物をリメイクした洋服、手作りお菓子など様々な分野の雑貨が数多くならび、大勢の来場客が訪れ会場は大盛況でした。次回は6月3日(土)・4日(日)

の開催を予定しておりますので、是非足を運んでみてください。



制作風景やイベントのお知らせをInstagramで発信しています @nanyon\_kobo



清水さんが制作したミモザのドライフラワーアレンジメント

report

## 令和4年度喜望塾終了 考える力を身につけ、自己と向き合う



グループディスカッションを重ねながら喜望塾生全員で作成したATMパンフレットの説明



練習を積んだ札勘の披露

3月9日(木)、本店3階にて今年度最後の喜望塾があり令和4年度の喜望塾が終了しました。

喜望塾は、平成18年より入組3年目までの若手職員を対象に毎週木曜日の午後6時より開催しています。農協事業に関する学習会やグループディスカッションを通して考える力や自分と向き合う力を身につけ、瞬く間に過ぎる20代のうちに仕事の基礎を学び土台を固める職員教育です。

## 定年退職者へ感謝状 長年の功績を称え

3月20日(月)に開催された第14回理事会の席上において、令和4年度末にご退職の松田和彦総務部付部長・片桐義美総務部長・齋藤昌信経済部長の3名へ、大山組合長から長年の貢献及び功績を称え感謝状が贈呈されました。

尚、片桐さんは4月からも総務部審議役として勤務いただきます。

また、期間満了により退職する小林貴恵子さん(経済部経済課)へ3月31日(金)に花束を贈呈しました。



総務部付部長 松田和彦職員



小林貴恵子職員



経済部 齋藤昌信部長



総務部 片桐義美部長(総務部審議役)

## 令和5年度 人事異動

令和5年4月1日付

所 属	氏 名
経済部 部長	佐藤 誠
総務部 部長	江口 保子
小白川支店 支店長	鈴木 純一
総務部総務課 課長	松田 成貴
経済部経済課 課長	伊藤 俊則
北山形支店 次長	細野 智祥
美畑支店 次長	寺岡 欣吾
金融部信用課 課長代理	金澤 智嗣
経済部農業者経営支援室 室長代理	山口 智美
上町支店 支店長代理	飯野 亨
下条支店 支店長代理	神保 拓也
経済部農業者経営支援室 室長代理	小嶋 美香
小白川支店 支店長代理	木川 貴裕
不動産部不動産センター企画業務課 審査役	五十嵐祐太
金融部信用課	松井香菜子
金融部共済課	大場きらら
下条支店(総合外務員)	花山 祐太
上町支店(総合外務員)	鈴木 康平
小白川支店(総合外務員)	鈴木 渉平
金融部信用課(総合外務員)	菊地 和花
金融部信用課(総合外務員)	札野 夢葉
北山形支店(総合外務員)	塩田 楓彩
金融部信用課	時田 歩菜

所 属	氏 名
北山形支店	海野 愛奈
小白川支店	加藤 言依
上町支店	柏倉 早織
総務部 審議役	小鹿 吉明
総務部 審議役	片桐 義美
金融部信用課	結城みゆき
経済部農業者経営支援室(記帳指導担当)	推名 恵子



4月1日(土)、本店で発令が行われました。

便

news

## アグリセンターよりお知らせ 春の農機・繁忙期対応について

- 期 間…令和5年4月29日(土)  
～5月21日(日)
- 場 所…農機センター及び圃場
- 担当職員…伊藤俊則 課長 090-3126-0129  
佐藤 仁 審議役 090-4637-2772  
浅野健介 職員 090-7337-6623

【日 程】

4月29日(土・祝) ～4月30日(日)	8:30～12:00 午前中のみ
5月1日(月)・2日(火)	8:30～17:00
5月3日(水・祝) ～7日(日)	午前中のみ
5月8日(金)～21日(日)	8:30～17:00

便

news

## JA 自動車共済からのお知らせ 名義変更や住所変更の前に必ずご相談ください

進学や就職などで一人暮らしを始めるお子様や、家族名義の自動車を譲り受けて運転する場合、または結婚や引っ越しに伴う住所変更がある場合などに、自動車共済の割引等級が引き継げなくなる可能性がありますのでご注意ください！

ご予約のある方は、お子様が、引っ越す前に、JA 窓口もしくは担当者まで必ずお問い合わせください。

便

news

## 自転車ヘルメット着用努力義務課 自転車に乗るときはヘルメットを着用しましょう

令和5年4月1日から改正道路交通法の施行により自転車利用者のヘルメット着用が努力義務化されます。

自転車を運転するすべての人がヘルメットをかぶることに努めなければならないのはもちろんのこと、同乗する方にもヘルメットをかぶらせるように努めなければなりません。

また、保護者等の方は、児童や幼児が自転車を運転する際は、ヘルメットをかぶらせるよう努めなければなりません。

自転車死亡事故の約7割が頭部に致命傷を負っています。ヘルメットの着用状況による致死率では、着用していない場合の致死率は、着用している場合と比較すると約2.3倍も高くなっています。自転車用ヘルメットを着用し、頭部を守ることが重要です。



便

news

## 下条支店の「椅子」無償提供について

下条支店の備品入れ替えに伴い「椅子」を無償提供いたします。

御入用の方は、下記の期間内に下条支店まで来店のうえ申込ください。

- 申込期間：4月17日(月)～21日(金)まで  
(9:00～15:00まで)

- 提供数量：71脚

※申込多数の場合は割合配付になります。

- お問い合わせ：下条支店 TEL：023-644-5285  
(9:00～17:00まで)



折りたたんで保管できるパイプ椅子です。

## 地域団体商標カード(地団カード)のご案内

## 「山形セルリーのカードを配布しています」

独立行政法人INPITの企画で、特許庁が手掛ける「地域団体商標制度」と商標登録をした「地域の産品」のPRを目的とした「地域団体商標カード(略称：地団カード)」の配布を令和元年度から行っています。現在127種類の地団カードが全国各地で配布され、人気を集めています。

当農協では令和元年10月に「山形セルリー」の地域団体商標を取得し、下記の店舗にて地団カードを配布しています。

## ■ 配布場所

## ① JA 山形市本店(山形市幸町18-20)

・1階 ATMコーナー 平日8:00~21:00 土・日・祝 9:00~17:00  
 ・2階 総務部受付 平日のみ9:00~17:00

## ② JA 山形市 アグリセンター(山形市南石関77)

・窓口受付 平日のみ9:00~17:00



## 情報コーナー

※状況により日程が変更される場合があります。  
 ご了承の程よろしくお願いたします。

## ☆山形交響楽団

## 第308回 定期演奏会

## ■4月15日(土)・16日(日)

・4月15日(土) 午後7時開演(午後6時開場)  
 ・4月16日(日) 午後3時開演(午後2時開場)

## ■山形テルサホール

指揮：広上 淳一

チェロ：矢口 里菜子(山響首席奏者)

## フジコ・ヘミング&amp;

## 山形交響楽団スペシャルコンサート

## ■4月26日(水)午後7時開演(午後6時開場)

## ■山形総合文化芸術館(やまぎん県民ホール)

ピアノ：フジコ・ヘミング

指揮：マリオ・コシック

管弦楽：山形交響楽団【問い合わせ】

## 【問い合わせ】

山響チケットサービス

TEL:023(616)6607

(月~金(祝日を除く)10:00~17:00)

## ☆Jリーグ・モンテディオ山形

## ホーム試合日程(NDソフトスタジアム山形)

■4月16日(日)	キックオフ	14:00	対戦カード	ツエーゲン金沢
■4月29日(土)	キックオフ	14:00	対戦カード	レノファ山口FC
■5月7日(日)	キックオフ	14:00	対戦カード	藤枝MYFC

## ☆スプリングフェスティバル~はたらく車大集合~

今年は4年ぶりにほっとなる通り(十日町角からナナ・ビーンズまで)を歩行者天国にして行われます。

消防車やパトカーなど、いつもは近くで見ることができな

いはたらく車たちが登場し、同時開催として「がんばる車大集合」も開催されます。

## ■5月5日(金・祝) 午前10時~午後3時45分(雨天決行)

※交通規制午前9時30分~午後5時

## ■ほっとなる通り(十日町角~ナナ・ビーンズまで)

## ■お問い合わせ

スプリングフェスティバル実行委員会事務局

(山形商工会議所内) TEL:023-622-4666

がんばる車大集合実行委員会事務局

(山形コミュニティ放送内) TEL:023-634-0762

当日連絡先:

はたらく車本部 ☎090-2795-8642

がんばる車本部 ☎090-8946-0518

## ☆薬師祭「植木市」4年ぶりの通常開催!

「薬師祭植木市」は、熊本市・大阪市の植木市と並び日本三大植木市の一つとされています。山形城主最上義光が、大火で焼失した城下に緑を取り戻そうと住民に呼びかけたのが始まりと言われ、400年以上続く歴史あるイベントです。

## ■5月8日(月)・9日(火) 9:00~21:00

## ■5月10日(水) 9:00~20:30

## ■開催場所

薬師公園・薬師町通り・六日町通り・新築西通り・

山形五中通りなど

## ■臨時駐車場

馬見ヶ崎川 河川敷 600台 ※山形市球技場の道路挟んで東側

## ■お問い合わせ

薬師祭植木市実行委員会(事務局:山形商工会議所内)

TEL.023-622-4666

## ☆山形市ラーメンサイト「#推しメンやまがた」

山形市で、市内のラーメン提供店を紹介するためのサイト「#推しメンやまがた」を開設しました。サイト内では、スープや麺の種類から自分好みのお店を検索することができ、SNSで投稿されたラーメン情報を店舗ごとに確認することができます。また、推しのラーメン提供店のデザイン名刺をダウンロードできます。山形市のラーメン店が掲載されたラーメンサイトの究極版!是非、推しのラーメンを探してみてください。

YAMAGATA RAMEN HUB PROJECT  
**#推しメンやまがた**



種類	期別	納付期限
所得税(口座振替分)	3期	4月24日
消費税(口座振替分)	全期	4月27日
固定資産税・都市計画税	1期	5月1日

国民年金保険料・保育所保育料は毎月納期です。

各学校等のPTA諸会費等の振替もご利用ください。  
山形二小・山形一中・二中・三中・市立山形商高・県内の各県立高校の授業料等の口座振替も是非ご利用願います。  
税金・公共料金等の振替は、JA山形市の『おいしい口座振替』をご利用ください。

#### ※市県民税について

事業専従者給与を受給されている方の市県民税の特別徴

収が、6月より開始されています。特別徴収された税金は、原則として毎月納付をしなければなりません、納期の特例申請をすれば、年2回(6月と12月)の納付で済みます。申請はいつでもできますので、詳しくは各支店にお尋ね下さい。

#### ※記帳について

平成26年分申告より、農業、不動産および事業収入のある全ての方に記帳義務が課せられました。記帳代行を希望する方は、各支店またはアグリセンター農業者経営支援室までご相談の上申し込み願います。

#### ※派遣税理士制度を利用される皆さんへ

ご自分で記帳され、確定申告書の作成について利用申込みをなさる方は、各支店まで申し込み願います。

#### ※担い手農業者の皆さんへ

農業者年金の申し込みやご相談は各支店までお問い合わせ願います。

## 令和5年度 一斉外務日(予定)

今年度の一斉外務日(予定)となります。昨年度に引き続き、本店の職員も組合員の皆様へお伺いしますので、どうぞよろしくお願い申し上げます。(別紙にてご案内しております)

- ・ 4月13日(木) ・ 5月16日(火) ・ 6月19日(月)
- ・ 7月14日(金) ・ 8月9日(水) ・ 9月15日(金)
- ・ 10月6日(金) ・ 11月15日(水) ・ 12月13日(水)

## JAカードでお得なお買い物!

### JA-SS・直売所で値引き

JAならではの特典を備えたクレジットカード「JAカード」を是非ご利用ください。申請につきましては、当農協の本・支店へお気軽にお問い合わせください。ジャオ上町SS・下条SSでもご利用いただけます。

- ジャオ上町SS・下条SSの他、県内・県外のJA-SS・ホクレンSSでJAカードを使えば2円/ℓ割引!割引はレギュラー・ハイオクガソリン、軽油の給油が対象です。利用代金明細書には割引前と割引後それぞれの金額が表示されます。※現金で支払った場合、本キャンペーンは適用されません。
- JA直売所での買い物5%OFF! 対象直売所でのJAカードご利用分について、カードご利用代金ご請求時に5%割引いたします。

#### 【山形県内でご利用いただける直売所】

##### ●村山地域

- ・おいしさ直売所  
南館店/紅の蔵店/落合店(JAやまがた)
- ・アグリランド産直センター(JAさがえ西村山)
- ・アグリランド東部産直センター(JAさがえ西村山)
- ・アグリランドひな産直センター(JAさがえ西村山)
- ・JAさがえ西村山チェリーランド店(JAさがえ西村山)
- ・道の駅・尾花沢 花笠の里ねまる(JAみちのく村山)
- ・おはね産直館 はいっと(JAみちのく村山)
- ・よってけ ポポラ(JAさくらんぼひがしね)

##### ●置賜地域

- ・米沢愛菜館(JA山形おきたま)
- ・米沢南愛菜館(JA山形おきたま)
- ・南陽愛菜館(JA山形おきたま)
- ・亀岡愛菜館(JA山形おきたま)

##### ●庄内地域

- ・もんとあ〜る 白山店/駅前店/のぞみ店(JA鶴岡)
- ・んめ農マルシェ(JA庄内たがわ)
- ・食彩工房いちご畑(JAそでうら)



## 謹んでお悔やみ申し上げます。

- ◆ 小白川支店(諏訪町)の岩井和彦さん(72歳)3月18日逝去されました。
- ◆ 小白川支店(七日町)の吉田吉彌さん(76歳)3月29日逝去されました。
- ◆ 上町支店(五日町)の坂本榮三郎さん(97歳)3月31日逝去されました。
- ◆ 北山形支店(皆川)の佐藤陽一さん(83歳)4月3日逝去されました。
- ◆ 上町支店(五日町)の山口麗子さん(91歳)4月6日逝去されました。
- ◆ 美畑支店(楳鉄)の山本久子さん(87歳)4月9日逝去されました。

- 喪主は慎佑さん
- 喪主は直人さん
- 喪主は栄一さん
- 喪主は芳明さん
- 喪主は喜芳さん
- 喪主は昌一さん



	JA山形市				(株)ジャオ		
	アグリセンター	本・支店	JA山形市 ATM ※1	不動産センター	上町SS (給油所)	下条SS (給油所)	エネルギーセンター (灯油配送)
4月29日(土・祝) 昭和の日	○グリーンハウス 8:30~12:00	定休日	通常営業 9:00~17:00 ※山形市役所 ATMは休止	定休日	通常営業 8:00~20:00	通常営業 8:00~20:00	休日 (無し)
4月30日(日)	○青果物/花き 出荷受付 ○グリーンハウス 8:30~12:00						
5月1日(月)	通常営業 8:30~17:00	通常営業 9:00~15:00	通常営業 8:00~21:00	通常営業 9:00~15:00	定休日	通常営業 8:00~20:00	通常営業 8:30~17:00 (有り)
5月2日(火)	通常営業 8:30~17:00						通常営業 8:30~17:00 (無し)
5月3日(水・祝) 憲法記念日	○グリーンハウス 8:30~12:00	定休日	通常営業 9:00~17:00 ※山形市役所 ATMは休止	定休日	通常営業 8:00~20:00	通常営業 8:00~20:00	休日 (無し)
5月4日(木・祝) みどりの日	○花き出荷受付 ○グリーンハウス 8:30~12:00						
5月5日(金・祝) こどもの日	○青果物出荷受付 ○グリーンハウス 8:30~12:00						
5月6日(土)	○グリーンハウス 8:30~12:00						
5月7日(日)	○青果物/花き 出荷受付 ○グリーンハウス 8:30~12:00			通常営業 9:00~15:00			通常営業 8:30~17:00 (無し)

- 各金融機関により取扱時間が異なる為、それぞれの金融機関のホームページをご参照ください。
- 万一、ご利用されるATMが利用不可の場合は、お近くのJAのATMをご利用ください。
- なお、他金融機関ならびにコンビニATMでは手数料がかかる場合がありますので予めご了承ください。

## JA山形市の連絡先

- 本店  
下記の担当部署へ直接電話をお願いします。
- 金融部  
信用課… ☎023-623-0513  
共済課… ☎023-623-0583
- 不動産部 不動産センター  
賃貸業務課(1F) ☎023-631-1160(15:00まで)  
企画業務課(3F) ☎023-623-0520
- 総務部・監査室 ☎023-623-0526
- 経済部 (アグリセンター)
  - ・ 経済課
  - ・ 農業振興課
  - ・ 農業者経営支援室
 } : 023-645-4849
- 北山形支店 : 023-644-3206
- 小白川支店 : 023-623-0446
- 下条支店 : 023-644-5285
- 上町支店 : 023-644-6611
- 美畑支店 : 023-632-3840

## 時間外・緊急時の連絡先

- 交通事故  
自動車共済事故受付センター  
☎ 0120-258-931 (24時間対応)  
レッカー・ロードサービス  
☎ 0120-063-931 (24時間対応)
- 葬儀  
やすらぎ山形ホール JA葬祭  
☎ 0120-567-685 (24時間対応)  
山形市深町一丁目2-37  
やすらぎ嶋ホール JA葬祭  
☎ 0120-835-527 (24時間対応)  
山形市嶋北一丁目16-3
- キャッシュカード・通帳等の紛失や盗難  
平日/9:00~17:00  
JA山形市 本・支店の口座開設店舗へ  
夜間・土・日・祝日  
☎ 0120-066-443 (24時間対応)  
JAバンク・キャッシュカード紛失共同受付センター

※本・支店および経済部の電話は夕方午後5時に留守番電話に切替わりますので、電話は午前9時~午後5時までにご利用ください。(不動産センターを除く)

■ 4月21日(金)は17:30一斉退室日となります。

便

# 令和5年度新規採用職員ご挨拶

news

よろしくお願いいたします

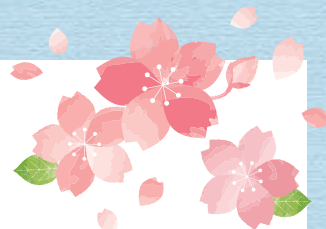

ときた あゆな  
**時田 歩菜**

金融部 信用課

信頼される職員になれるよう、明るく素直に頑張ります。よろしくお願いいたします。



かいの まな  
**海野 愛奈**

北山形支店

笑顔と元気、学ぶ姿勢を常に持ち、一生懸命頑張ります。よろしくお願いいたします。

便

# 理事会だより

news

## 第14回理事会3月20日(月)

《協議事項》 12議題

- 第1号議案 令和5年度収支計画について
- 第2号議案 わかばの会に対する助成金・農業新聞の提供について
- 第3号議案 機構図の変更について 規程類の一部改正について
- 第4号議案 人事規程について
- 第5号議案 就業規則について
- 第6号議案 職制規程について
- 第7号議案 職員給与規程について
- 第8号議案 令和5年度「コンプライアンス・プログラム」の策定について
- 第9号議案 内部統制システム基本方針の改定について
- 第10号議案 食料・農業・農村基本法の見直し及び令和5年度食料・農業地域政策の推進に向けたJAグループの政策提案にかかる組織協議について
- 第11号議案 令和5年度の余裕金運用・有価証券購入・借入金最高限度額について
- 第12号議案 貸付金について

《主な報告事項》

- 座談会の出席状況と質問事項について

- 令和5年度嘱託税理士への委嘱状交付について
- 会計監査人による期中監査（財務諸表）実施について
- 農業委員・農地利用最適化推進委員の推薦について
- 防犯協定感謝状について（令和2年10月締結）
- 食農教育教材の贈呈について
- 鳥インフルエンザ募金について
- 令和5年度人事異動の発令について
- (株)ジャオの令和5年度事業・収支計画について
- 令和4年分所得税確定申告・市民税申告受付件数について
- 令和5年用年特肥料自己取り支援の支払いについて
- 令和3年度分肥料・農業・包装資材利用還元金の支払いについて
- 令和4年度大型農機格納整備支援の支払いについて
- 令和4年認定農業者に対する記帳代行奨励金の支払いについて
- 令和4年度青果物出荷奨励金の支払いについて
- 山形セルリープロジェクトについて
- JA山形市農業振興協議会令和5年度生産調整（計画）面積について
- 不動産部不動産センター3月21日(火、祝日)の営業について
- 監事による棚卸立会について
- 令和4年度監事監査（決算監査）実施について
- 令和4年度12月末資産査定内部監査報告について

●来月の一斉外務訪問日は **5月16日(火)** となります。



## 表紙の裏話



【4月表紙】  
しょうご  
**齋藤 彰吾 くん**(6歳)

美畑支店  
覚さん家族(実行組合:楫鉄)

☆家族構成  
 父……達郎(たつろう)さん  
 母……奈穂(なお)さん  
 兄……洸晴(こうせい)くん 祖父…覚(さとる)さん  
 妹……侑里(ゆり)ちゃん 祖母…妙子(たえこ)さん

### ☆ひと言☆

彰吾くんは4月から小学校1年生になりました。小学校生活は大好きな野球を全力で取り組みたいそうです。兄・洸晴くんと一緒にスポ少に入り、買ってもらったマイグローブを手にピッチャーを目指します。

将来の夢は、プロ野球選手になることです。



**SUSTAINABLE DEVELOPMENT GOALS**



United Nations  
Decade of  
**FAMILY FARMING**  
2019-2028

SINCE 1948  
**JA山形市**

● 発行人 / 佐藤安裕 ● 発行日 / 令和5年4月13日  
 ● 編集 / 総務部 〒990-0038 山形市幸町18-20  
 TEL: 023-623-0526